



**PREFEITURA  
SANTA MARIA**

# Oportunidades e vantagens competitivas de Santa Maria

*Caxias do Sul*  
*22.09.2014*

# **Concentração econômica e populacional no Rio Grande do Sul**

# Distribuição Populacional



PREFEITURA  
SANTA MARIA

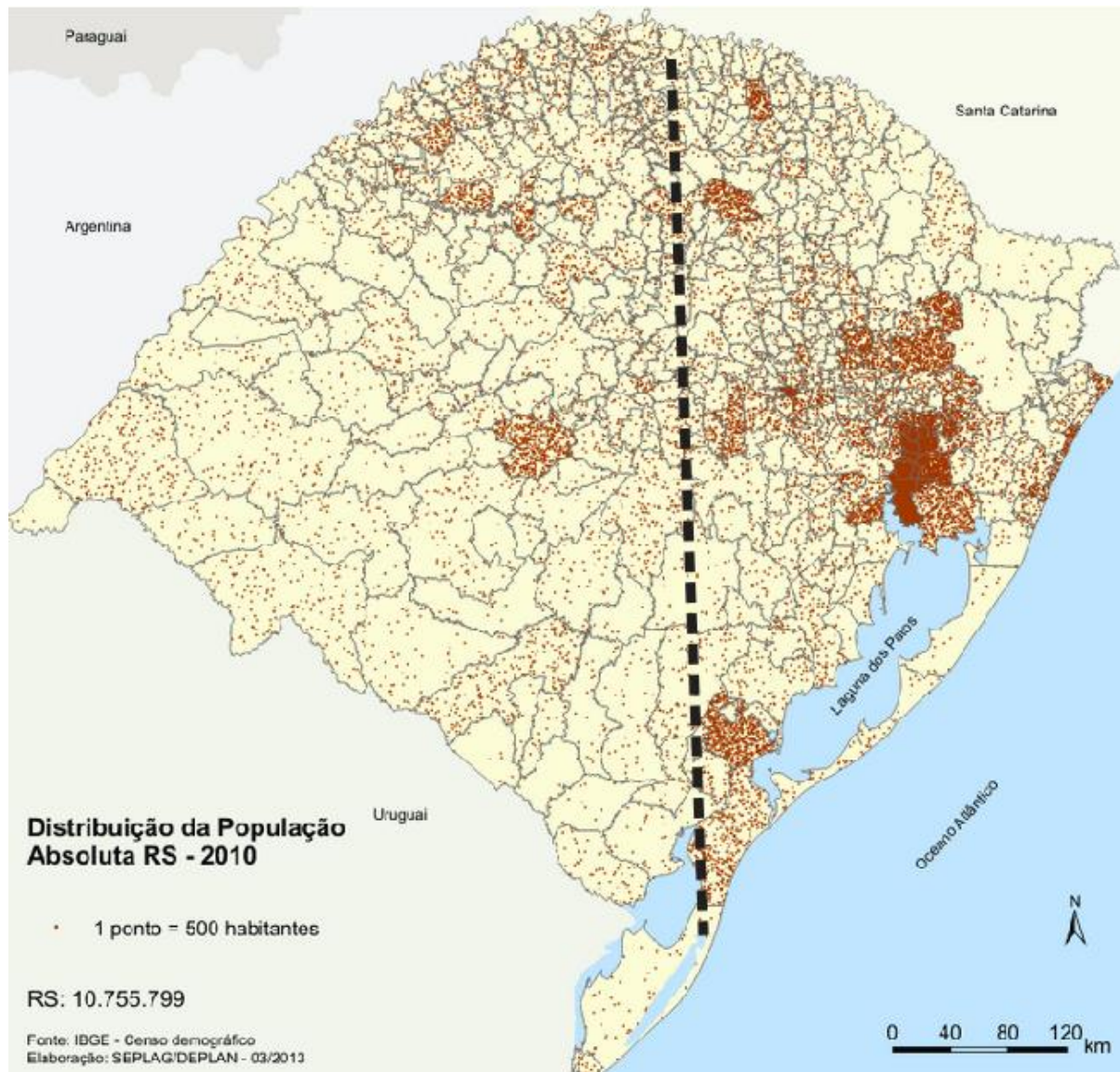

# Densidade Demográfica



PREFEITURA  
SANTA MARIA

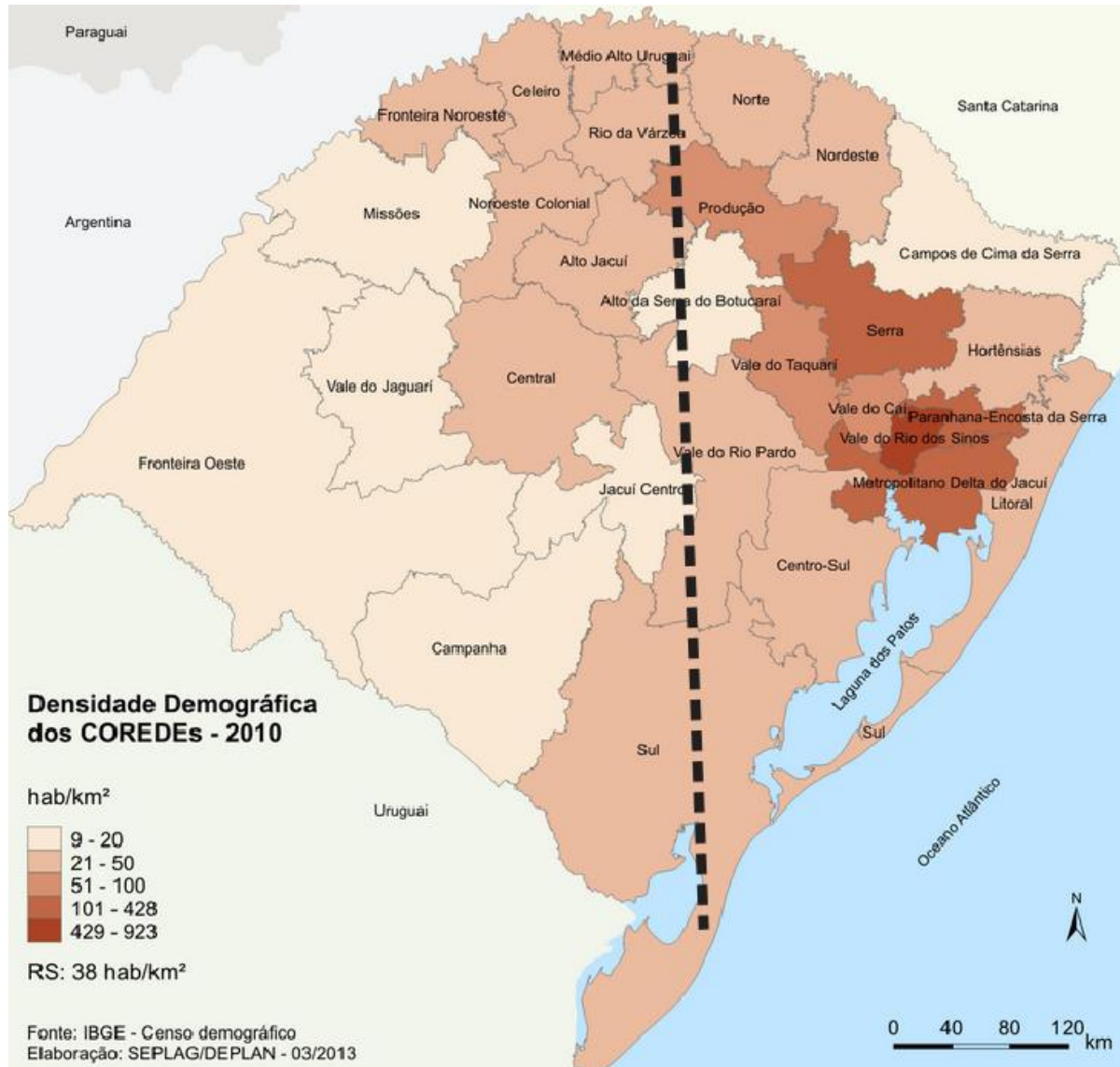

# Efeito migratório

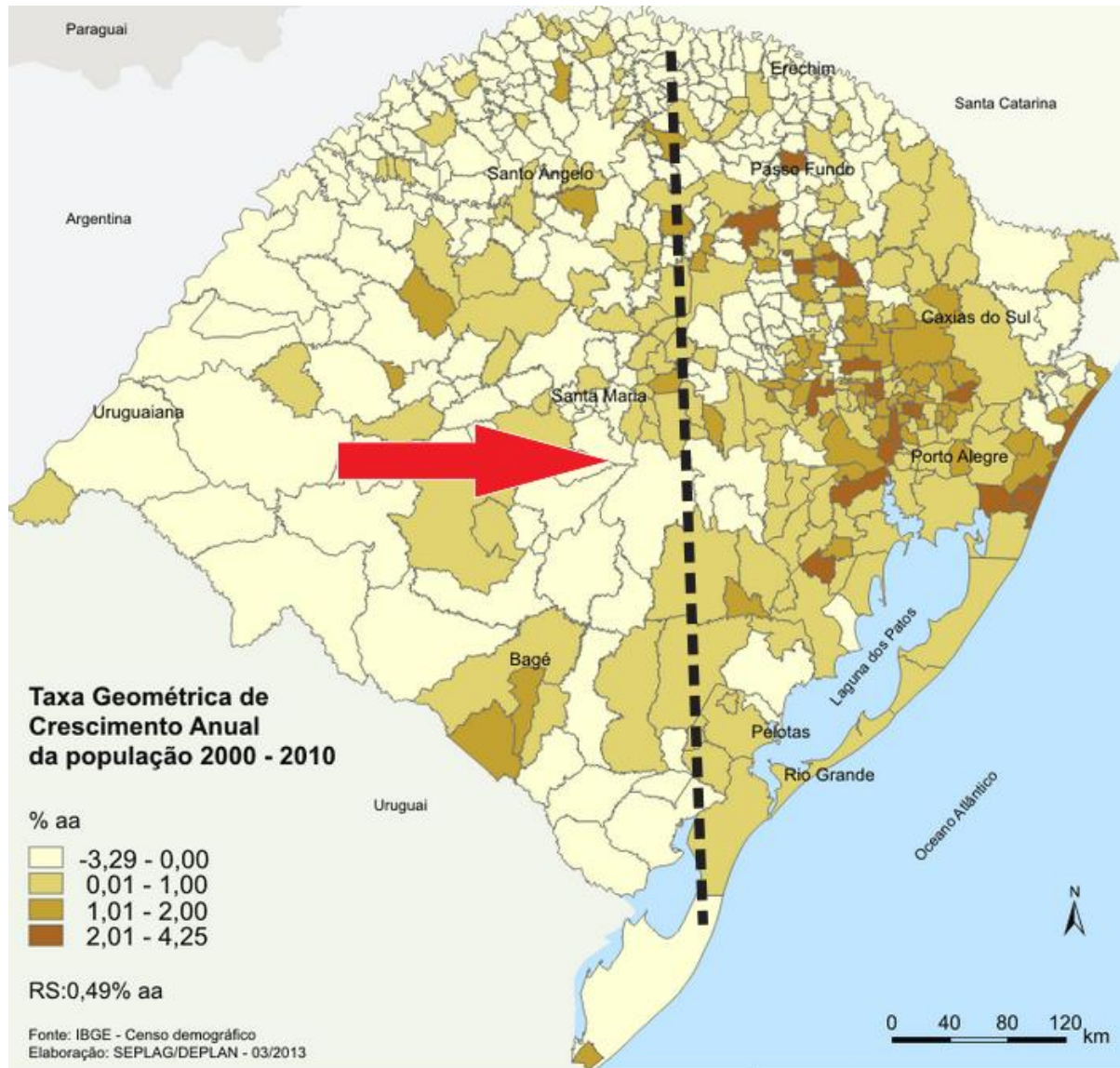

# Emprego

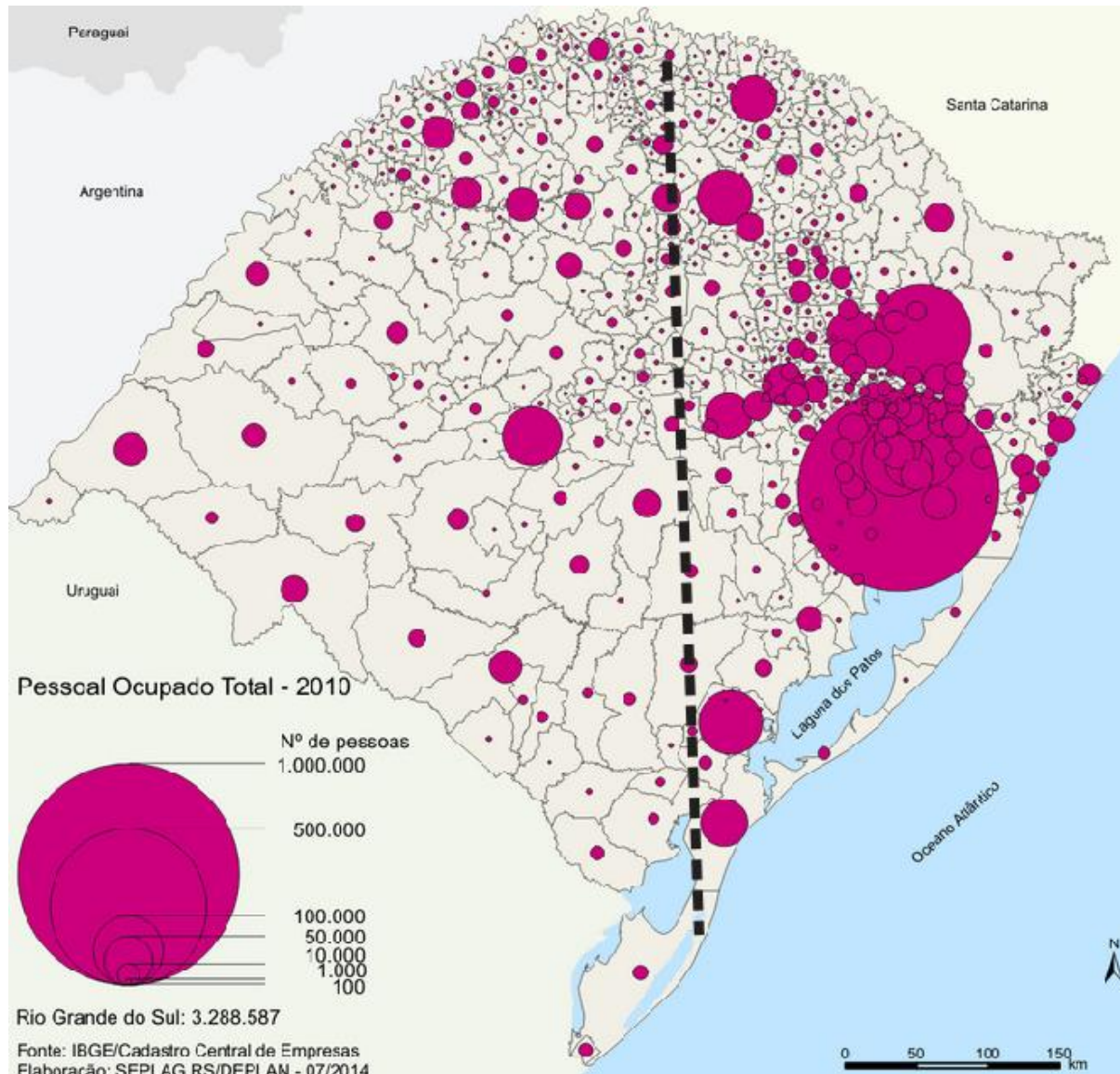

# Renda média per capita



PREFEITURA  
SANTA MARIA

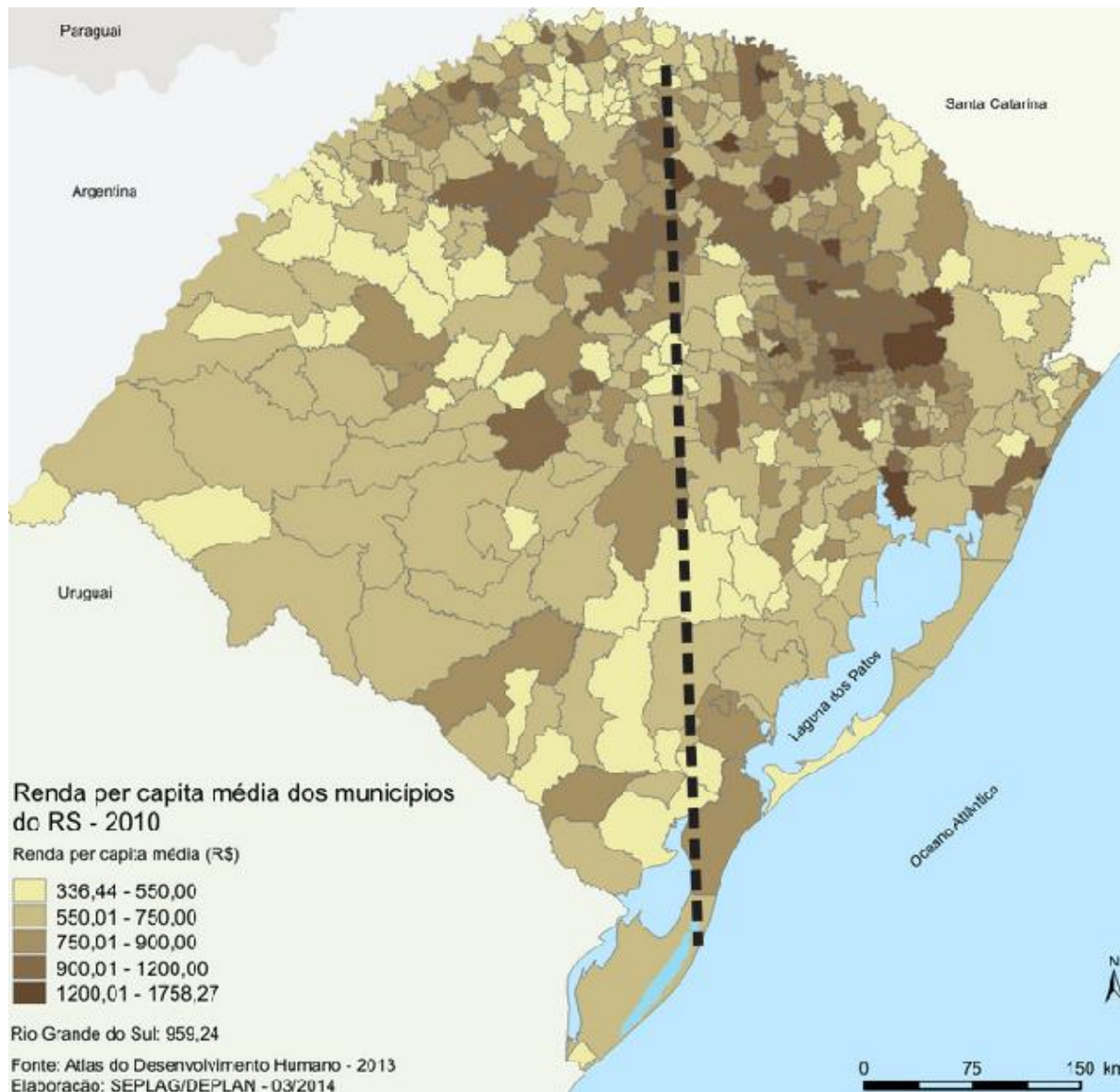

# Agropecuária

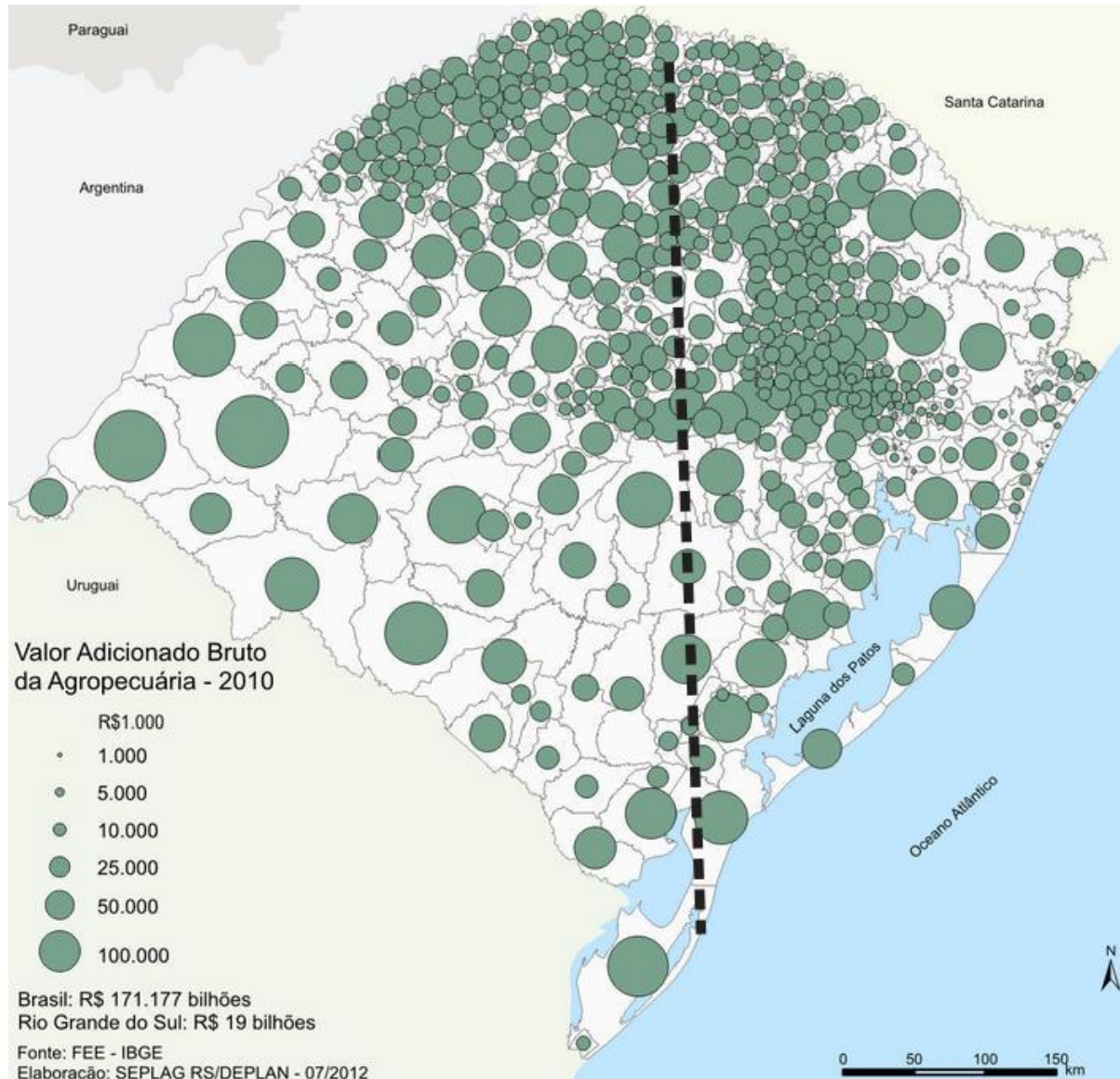

# Serviços

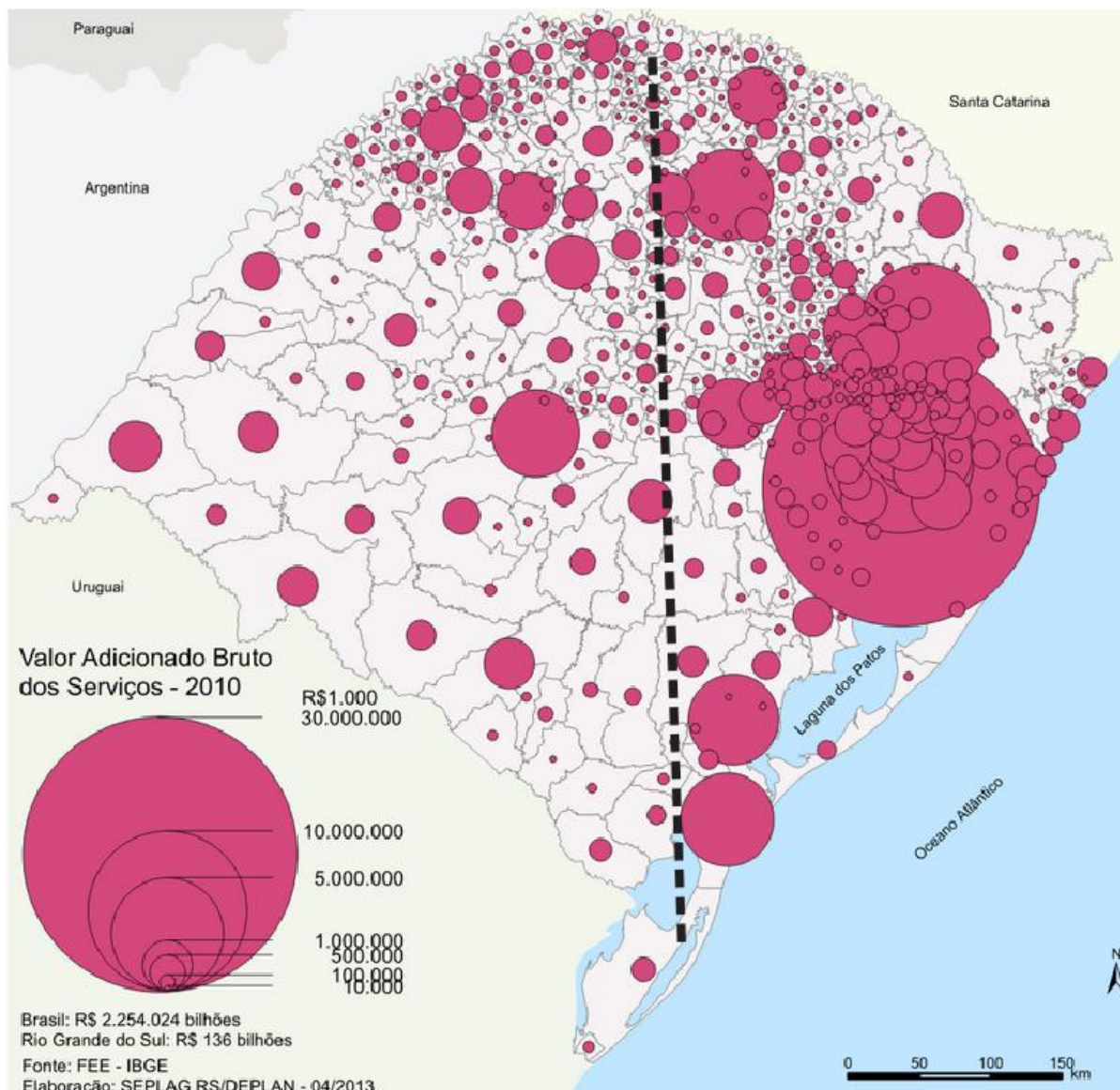

# Indústria

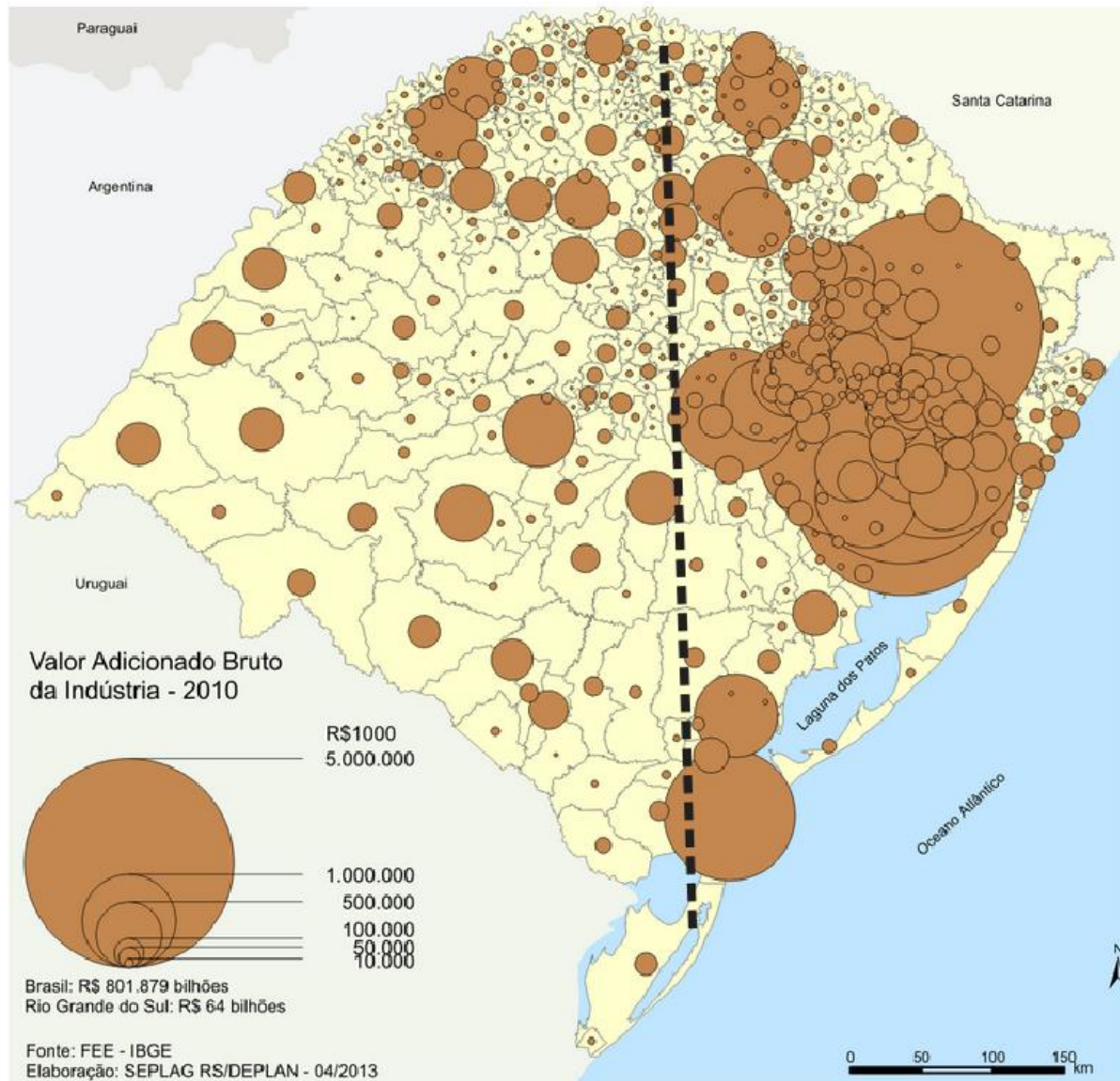

# PIB

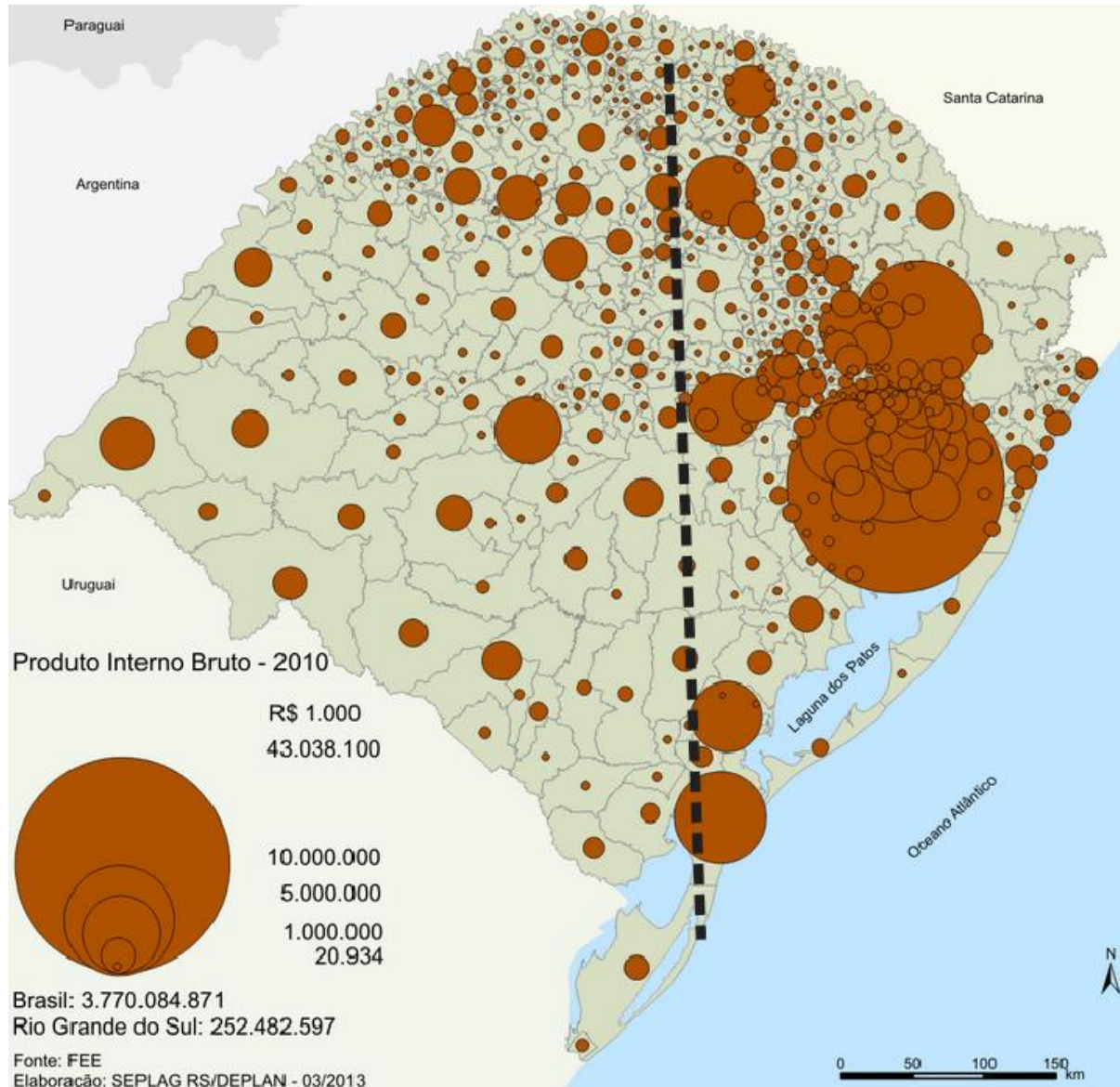

# IDH



PREFEITURA  
SANTA MARIA

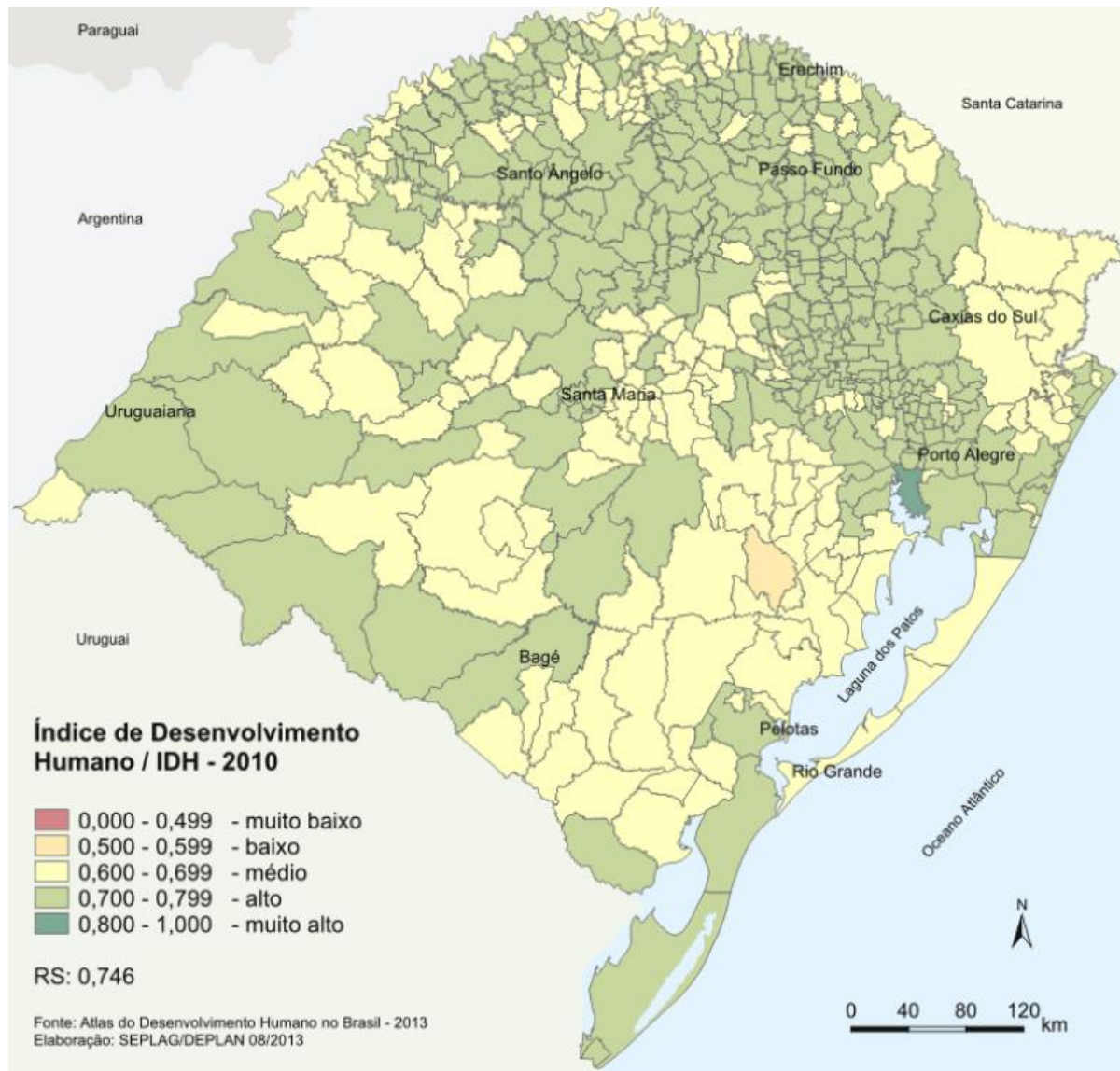

# Conclusões

## Concentração populacional e econômica

- População e PIB concentrados no eixo POA - Canoas - N. Hamburgo - Caxias
- 25% do território do Estado com mais de 75% da população e do PIB
- 75% do território gaúcho disponível
- Migração crescente no sentido Oeste – Leste
- Índices crescentes de desigualdade regional
- Elevados índices de desagregação familiar, marginalidade e insegurança
- Exigência de grandes investimentos públicos: Moradia, educação, saúde, assistência social, segurança, transporte, saneamento e infraestrutura

# **Santa Maria: vantagens e oportunidades**

# Santa Maria

- Localização



# Santa Maria



PREFEITURA  
SANTA MARIA

- Logística

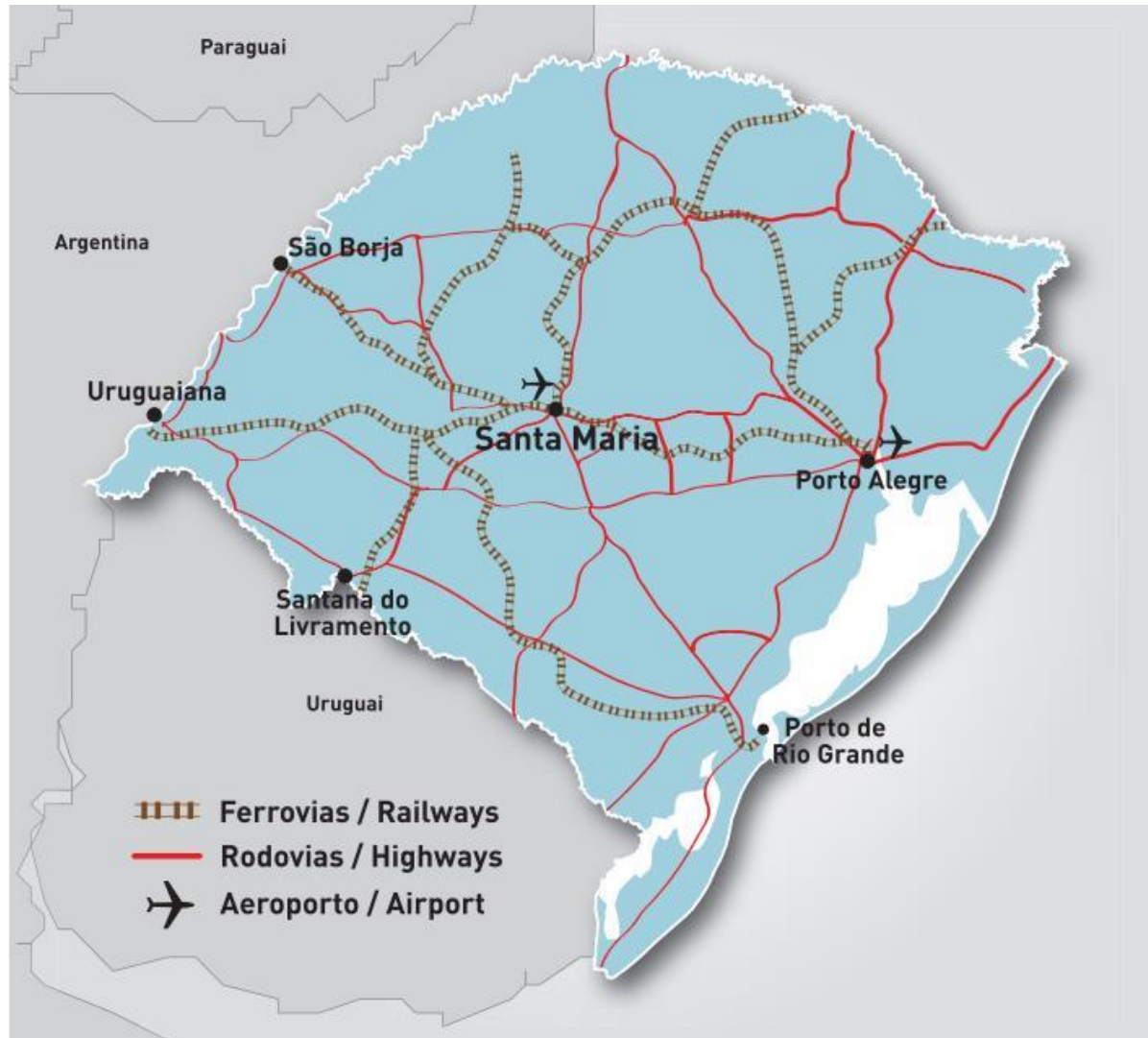



# Educação e Recursos humanos

3ª cidade do Brasil com maior número de mestres e doutores per capita

8 Instituições de Ensino Superior

Mais de 35 mil estudantes universitários

350 cursos de graduação e pós-graduação

280 laboratórios

470 grupos de pesquisa

3 Colégios Técnicos

3 Incubadoras Tecnológicas

13 cursos superiores de engenharia

10 cursos superiores de tecnologia da informação

Presença de todas as unidades do Sistema "S":  
Senai, Sesi, Senac, Sesc, Sebrae, Senar, SESCOOP e Sest/Senat

# Desenvolvimento



PREFEITURA  
SANTA MARIA

- Escola Municipal de Aprendizagem Industrial (EMAI)



# Salário médio por admissão



PREFEITURA  
SANTA MARIA

Município	Indústria Extrativa Mineral	Indústria da Transf.	Serviços Ind. de Utilidade Pública	Construção Civil	Comércio	Serviço	Admin. Pública	Agropecuária	Total
Canoas	1.131,60	1.217,75	1.056,42	1.371,92	906,63	1.095,57	3.506,86	1.148,50	1.429,41
Porto Alegre	1.089,28	1.186,18	1.002,87	1.137,47	951,44	1.124,15	2.489,26	1.338,10	1.289,94
Sapucaia	1.141,14	1.153,34	950,79	1.462,44	866,46	1.044,26	1.140,00	1.222,00	1.222,50
Bento G.	1.242,35	1.167,65	1.423,65	1.238,18	966,20	1.094,32	-	995,83	1.161,17
Rio Grande	1.132,62	1.709,95	906,01	1.851,36	862,29	1.146,24	757,59	916,23	1.160,29
Alvorada	-	1.634,30	1.230,56	968,99	842,16	1.006,11	1.383,84	929,33	1.142,13
Santa Cruz	1.170,91	870,08	1.210,12	1.027,55	881,07	960,13	1.788,50	1.174,22	1.135,32
<b>Caxias do Sul</b>	<b>1.390,23</b>	<b>1.197,37</b>	<b>1.062,80</b>	<b>1.146,47</b>	<b>972,60</b>	<b>1.062,63</b>	<b>884,19</b>	<b>831,90</b>	<b>1.068,54</b>
Passo Fundo	1.136,42	1.008,71	1.420,13	1.048,72	899,01	1.083,43	853,00	1.044,10	1.061,69
Gravataí	943,89	1.103,54	1.113,82	1.017,58	881,72	981,24	1.512,14	908,65	1.057,82
Uruguaiana	930,00	822,93	1.627,93	901,54	832,35	973,72	1.349,33	843,63	1.035,18
Viamão	1.180,94	1.050,54	1.041,74	996,73	855,78	1.030,91	1.066,67	1.001,19	1.028,06
São Leopoldo	975,17	1.163,09	976,40	1.050,32	863,67	936,15	1.229,29	796,93	998,88
Cachoeirinha	-	1.194,15	933,57	1.000,08	944,86	896,24	-	770,00	956,48
N. Hamburgo	906,65	988,48	929,31	1.002,13	946,66	1.085,78	841,46	950,67	956,39
Pelotas	1.113,94	949,46	910,02	963,87	867,82	951,49	926,44	945,58	953,58
<b>Santa Maria</b>	<b>868,63</b>	<b>911,41</b>	<b>1.221,42</b>	<b>883,50</b>	<b>844,02</b>	<b>912,27</b>	<b>1.088,00</b>	<b>875,63</b>	<b>950,61</b>
Bagé	729,00	892,16	650,73	1.190,85	817,25	951,63	748,11	859,09	854,85
Estado	1.051,79	1.167,65	1.048,02	1.136,29	896,43	1.049,87	1.536,67	871,41	1.080,24

Fonte: CAGED

# Transporte coletivo



PREFEITURA  
SANTA MARIA

Município	Tarifa
Porto Alegre	R\$ 2,95
Viamão	R\$ 2,85
Guaíba	R\$ 2,80
Farroupilha	R\$ 2,75
Bento G.	R\$ 2,75
Gravataí	R\$ 2,75
Pelotas	R\$ 2,75
<b>Caxias do Sul</b>	<b>R\$ 2,75</b>
São Leopoldo	R\$ 2,70
Alvorada	R\$ 2,70
N. Hamburgo	R\$ 2,65
Cachoeirinha	R\$ 2,60
Canoas	R\$ 2,60
<b>Santa Maria</b>	<b>R\$ 2,60</b>

# Desenvolvimento

- Santa Maria Tecnoparque



- Investimento total de R\$ 7 milhões
- Investimento da prefeitura de mais de R\$ 4 milhões
- Prefeitura, instituições de ensino superior e entidades empresariais
- 11 empresas instaladas ou em processo de instalação

# Desenvolvimento

- Distrito Industrial de Santa Maria



- 329 hectares com áreas disponíveis para novos empreendimentos
- Complexo industrial diversificado com indústrias dos setores metal mecânico, eletroeletrônico, alta tecnologia, alimentício, químico, bebidas e saúde



# Plano Estratégico de Desenvolvimento

Lei Geral da Micro e Pequena Empresa

Lei de Inovação

Lei Empreende Santa Maria

Imembuí Microfinanças: acesso à crédito para empreendedores

Pavilhão de Inovação e do Empreendedorismo

Sala do Empreendedor

Municipalização do Aeroporto

Municipalização do Licenciamento Ambiental

Municipalização do Distrito Industrial

RedeSim: agilização dos procedimentos na prefeitura

APL Metal Mecânico

APL Tecnologia da Informação (TI)

Criação do Parque Tecnológico

Criação da Agência de Desenvolvimento de Santa Maria (ADESM)

Prêmio Prefeito Empreendedor Sebrae: melhor política de apoio ao desenvolvimento entre as médias e grandes cidades do RS

# Incentivos

## Incentivos previstos

Isenção de taxas, contribuições e impostos municipais para empreendimentos industriais

Redução do ICMS incremental em 50%

Redução de alíquota do ISSQN até o percentual mínimo

Apoio à infraestrutura básica

Concessão de área para instalação de empreendimentos industriais

Pagamento de locação de área física destinada à instalação de empreendimentos industriais

Apoio à qualificação e treinamento de mão de obra

# Conclusões



## Conclusões

Localização geográfica privilegiada, com infraestrutura e logística

Recursos humanos abundantes, baratos e qualificados

Custo de vida baixo: alimentação, transporte e moradia

Bons indicadores de qualidade de vida: saúde, educação e segurança

Parceria efetiva entre o Poder Público e a iniciativa privada

Apoio e incentivo da prefeitura ao desenvolvimento econômico



**Seja bem-vindo a Santa Maria**



**PREFEITURA**  
**SANTA MARIA**