

Secretaria de Infraestrutura  
e Logística



**Para o Rio Grande ir mais longe**

Praça	Rodovia	Descrição	Extensão
Coxilha	ERS-135	Passo Fundo – Erechim	78,06
Campo Bom	ERS-239	Estância Velha – Riozinho	73,66
Portão	ERS-122	São Vendelino – Portão	40,19
	ERS-240	Montenegro – São Leopoldo	33,70
Três Coroas	ERS-115	Gramado – Taquara	36,27
Gramado	ERS-235	Gramado – Nova Petrópolis	27,44
São Francisco de Paula	ERS-235	Canela – São Francisco de Paula	27,14
Venâncio Aires	RSC-287	Santa Cruz do Sul - Tabaí	77,00
Candelária	RSC-287	Santa Cruz do Sul - Vila Paraíso	72,16
Viamão	ERS-040	Viamão – Pinhal	83,00
Santo Antônio da Patrulha	ERS-474	Rolante – Santo Antônio da Patrulha	35,00
Flores da Cunha	ERS-122	Caxias do Sul – Antônio Prado	46,48
Encantado	ERS-130	Lajeado – Guaporé	24,85
	ERS-129		59,30
Boa Vista do Sul	RSC-453	Estrela – Garibaldi	56,70
Cruzeiro do Sul	RSC-453	Venâncio Aires - Lajeado	29,45

Praça	Concessionárias	EGR	
Coxilha		R\$ 3,60	
Portão		R\$ 4,80	
Campo Bom		R\$ 2,40	Bidirecional
Gramado	R\$ 7,90	R\$ 5,90	Bidirecional
Demais Praças	R\$ 7,00	R\$ 5,20	Bidirecional

## Conselhos Regionais das Estradas Pedagiadas

- ❖ Participação de Prefeitos, Vereadores, Representantes do Estado, dos Coredes, dos Usuários, Sindicatos, Indústria e Comercio;
- ❖ Decisão sobre as prioridades e os investimentos da EGR.

## Situação das estradas Pedagiadas

- ❖ 30% dos trechos necessitam de reparos imediatos;
- ❖ 53% necessitam de investimentos entre três e cinco anos;
- ❖ 8% do pavimento não tem vida útil e precisa ser refeito totalmente.



## Situação das estradas Pedagiadas

- ❖ As estradas até então administradas pelo DAER estão **58%** com conceito Ótimo/Bom.
- ❖ As estradas administradas pelas concessionárias estão **27%** com conceito Ótimo/Bom.



# MANUTENÇÃO, RECUPERAÇÃO E RECUPERAÇÃO

Atividade	Valor	Mês	Anual	Início
Manutenção Ordinária				
Roçada, Tapa buraco, etc.	R\$ 14.040.000,00	R\$ 1.170.000,00	R\$ 14.040.000,00	Contínuo
Pintura de rodovia, taxas, etc.	R\$ 3.000.000,00	R\$ 250.000,00	R\$ 3.000.000,00	Contínuo
Confecção de Placas	R\$ 2.000.000,00	R\$ 166.666,67	R\$ 2.000.000,00	Contínuo
Recuperação Asfáltica				
RS 122 - Caxias do Sul - Antônio Prado	R\$ 20.175.131,99	R\$ 1.120.840,67	R\$ 13.450.087,99	Em andamento
RS 287 - Tabai - Paraíso do Sul	R\$ 37.380.255,43	R\$ 2.076.680,86	R\$ 24.920.170,29	Em andamento
Demais Rodovias	R\$ 100.550.211,74	R\$ 5.586.122,87	R\$ 67.033.474,49	Em andamento
RS 239 - Estancia Velha- Riosinho	R\$ 6.000.000,00	R\$ 500.000,00	R\$ 6.000.000,00	Em andamento
RS 135 - Passo Fundo - Erechim	R\$ 1.000.000,00	R\$ 83.333,33	R\$ 1.000.000,00	Em andamento

Atividade	Valor	Mês	Anual	Início
Obras de melhorias e segurança				
Passarela na RS 239 - Parobé	R\$ 970.000,00		R\$ 970.000,00	Concluída
Melhorias e Segurança na Fevale RS 239	R\$ 1.500.000,00		R\$ 1.500.000,00	Em projeto
Acesso a Universidade de Erechim	R\$ 962.597,20		R\$ 962.597,20	Em andamento
Duplicação da RS 135, UF - Erechim	R\$ 20.000.000,00		R\$ 7.000.000,00	Projeto pronto
Passarelas na RS 040, 239,140	R\$ 8.000.000,00		R\$ 8.000.000,00	Em Projeto
Recuperação do acostamento e 3ª faixa, RS 040	R\$ 4.000.000,00		R\$ 4.000.000,00	Em andamento
Obras de segurança no trânsito, passarelas, rotatórias, etc.	R\$ 10.000.000,00		R\$ 10.000.000,00	Em Projeto
Restauração da ponte sobre o Rio Caí no km 23+450 da rodovia ERS-122, pista esquerda.	R\$ 2.981.404,57		R\$ 2.981.404,57	Em andamento
Ciclovía na RS 239 em Rolante	R\$ 1.500.000,00		R\$ 1.500.000,00	Em Licitação
Ampliação 189,0 metros e recuperação do pavimento numa extensão 270,0m RSC 453 entre o entroncamento com a BR 386 e a rua João Lino Braun	R\$ 260.000,00		R\$ 260.000,00	Em andamento
Consultoria de apoio técnico	R\$ 6.274.732,44	R\$ 522.894,37	R\$ 6.274.732,44	Em andamento
Mapeamento digital (As build)	R\$ 2.968.404,87	R\$ 247.367,07	R\$ 2.968.404,87	Em andamento

Investimento	Total programado	Total 2014
Manutenção Ordinária	R\$ 19.040.000,00	R\$ 19.040.000,00
Recuperação Asfáltica	R\$ 165.105.599,16	R\$ 112.403.732,77
Obras de melhorias e segurança	R\$ 48.674.001,77	R\$ 35.674.001,77
Outras Atividades	R\$ 46.126.248,65	R\$ 34.429.302,53
Total	R\$ 278.945.849,58	R\$ 201.547.037,07

- Duplicação da RS 135 entre UFFS e Erechim;
- Duplicação das RSCs 453,129,130, entre Venâncio Aires e Muçum;
- Duplicação da RSC 040 entre Viamão e Capivari do Sul;
- Duplicação da RS 287 entre Venâncio Aires e Paraíso do Sul (Viaduto Fritz e Frida);
- Duplicação da RSC 239 entre Taquara e Rolante;
- Duplicação da RSC 240 entre Portão e Montenegro;
- Duplicação da RS 122 entre São Vendelino e Nova Milano.

- Projeto de duplicação da RS 122 entre São Vendelino e Farroupilha, com foco inicial na curva da morte;
- Estudos de Melhoria do Trevo da RSC 453/RS 122;
- Estudo de viabilidade da duplicação entre Caxias do Sul e Flores da Cunha;
- Melhorias em trevos e trecho de terceira faixa.

# PROJETO RS 122

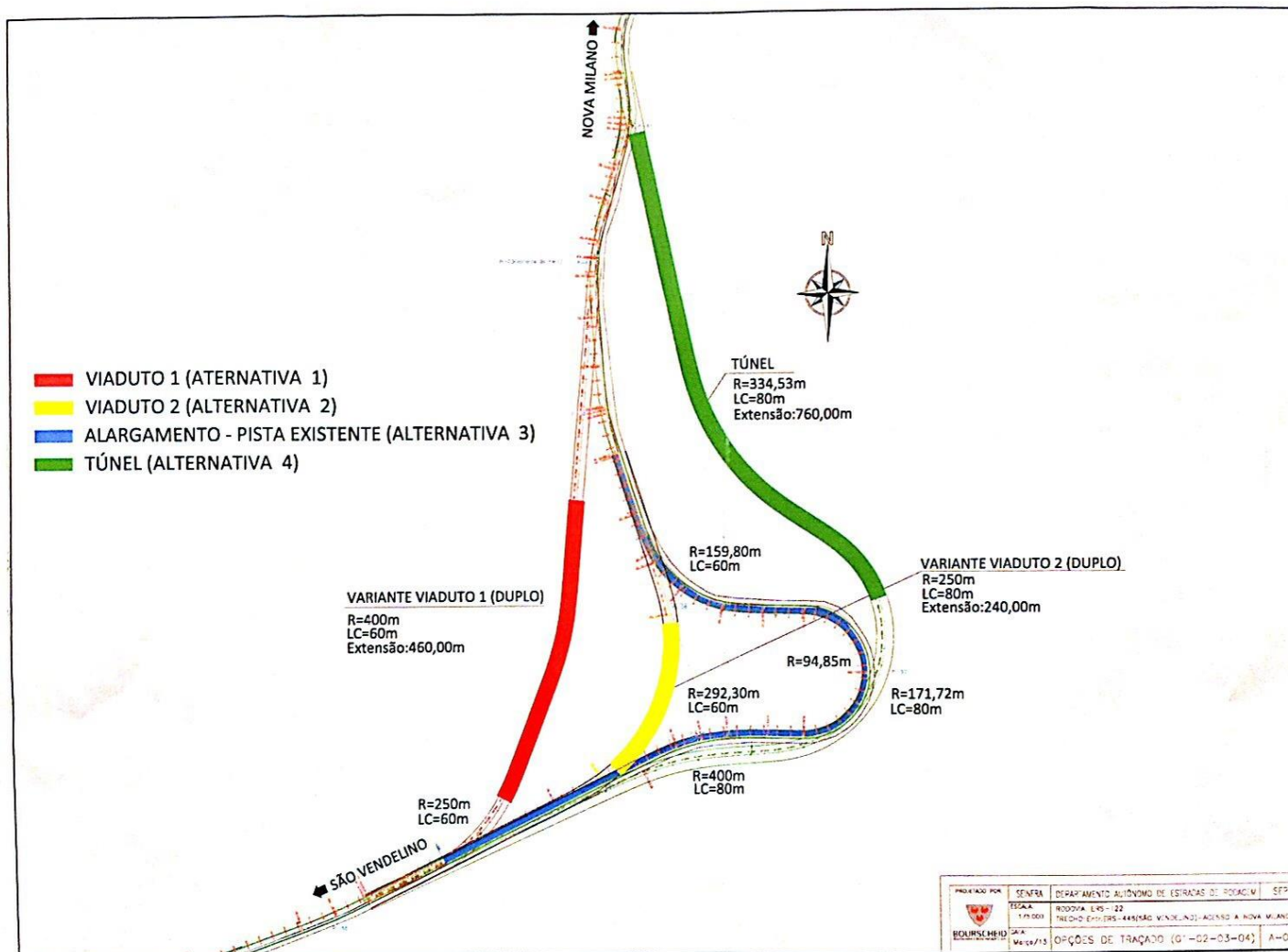

# PROJETO RS 122

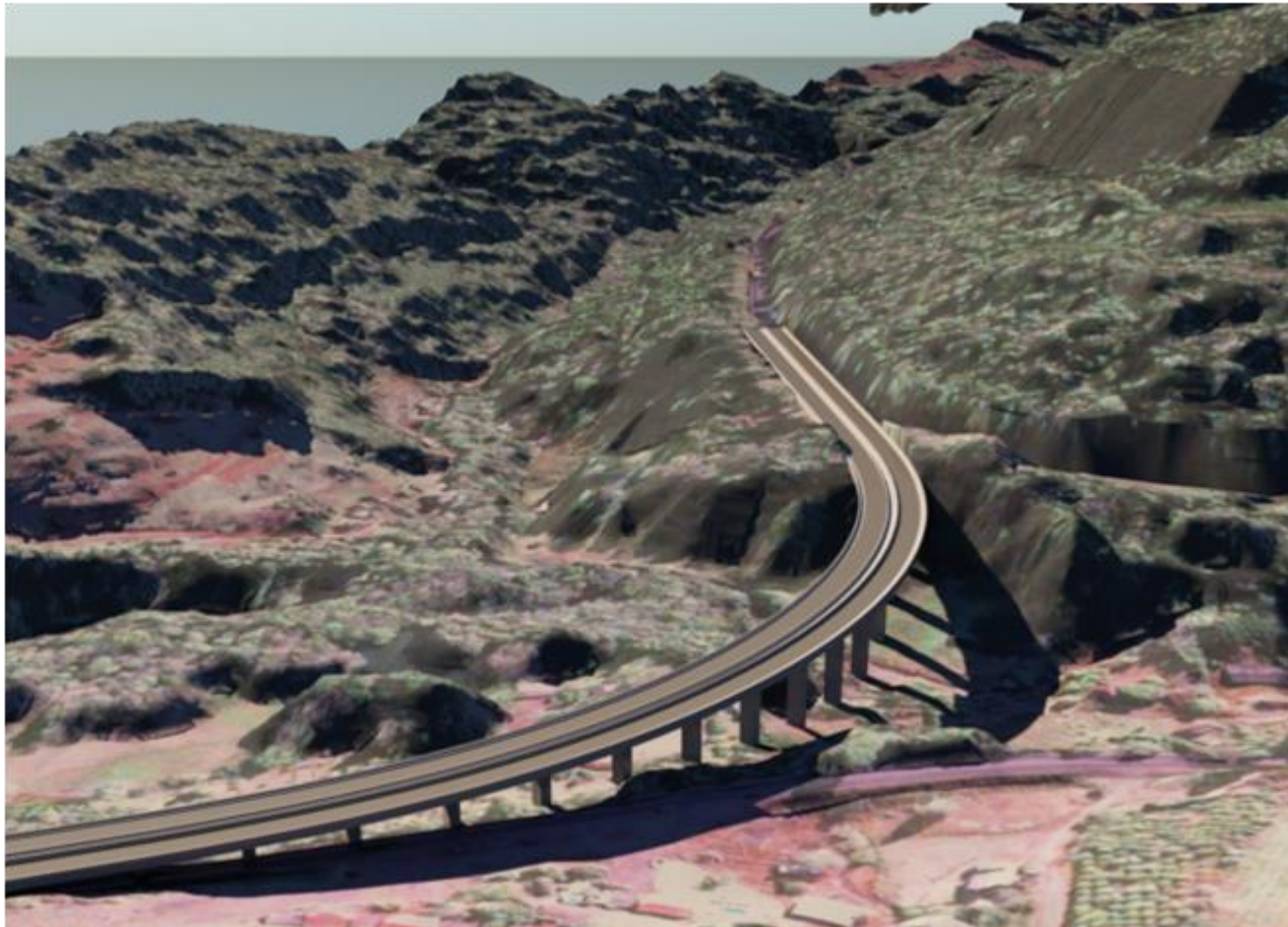

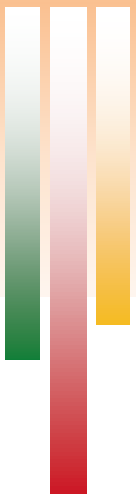









A sede administrativa da EGR está localizada no seguinte endereço:

Av. Borges de Medeiros, 261 – 3º andar  
Centro, Porto Alegre – RS, 90020-021  
Fone: (51) 3224-3560

[www.egr.rs.gov.br](http://www.egr.rs.gov.br)

**Ouvidoria**  
0800 648 3903  
ouvidoria@egr.rs.gov.br