

Desempenho da

Economia de Caxias do Sul

Janeiro de 2023



Desempenho da Economia de Caxias do Sul

O desempenho da economia de Caxias do Sul no mês de janeiro sofreu redução de -3,3% se comparado a dezembro. O setor de serviços e o Comércio caíram -9,3% e -5% respectivamente, enquanto a indústria cresceu 0,5%.

Ao se comparar janeiro de 2023 com janeiro de 2022, em que se elimina a sazonalidade, verifica-se crescimento de 1,8%. O setor de serviços cresceu 16,7%, o Comércio avançou 8,5%, enquanto a Indústria retraiu -8,6%.

No indicador “acumulado 12 meses”, a atividade econômica mostra aquecimento de 2,6%. Ao se analisar individualmente por setores nota-se o Comércio com índice 12,2% o setor de Serviços (1,4%) e a Indústria (0,3%).

Desempenho do Mês:

O desempenho da economia de Caxias do Sul apresentou o comportamento descrito no quadro abaixo:

Economia de Caxias do Sul (%)				
	Mês Atual/ Mês Ant.	Mesmo Mês Ano Anterior	Acumulado no ANO	Acumulado 12 MESES
Indústria	0,5	-8,6	-8,6	0,3
Comércio	-5,0	8,5	8,5	12,2
Serviços	-9,3	16,7	16,7	1,4
JANEIRO	-3,3	1,8	1,8	2,6

Evolução Setorial:

O gráfico abaixo mostra o desempenho setorial do indicador “acumulado 12 meses” a partir de 2008.

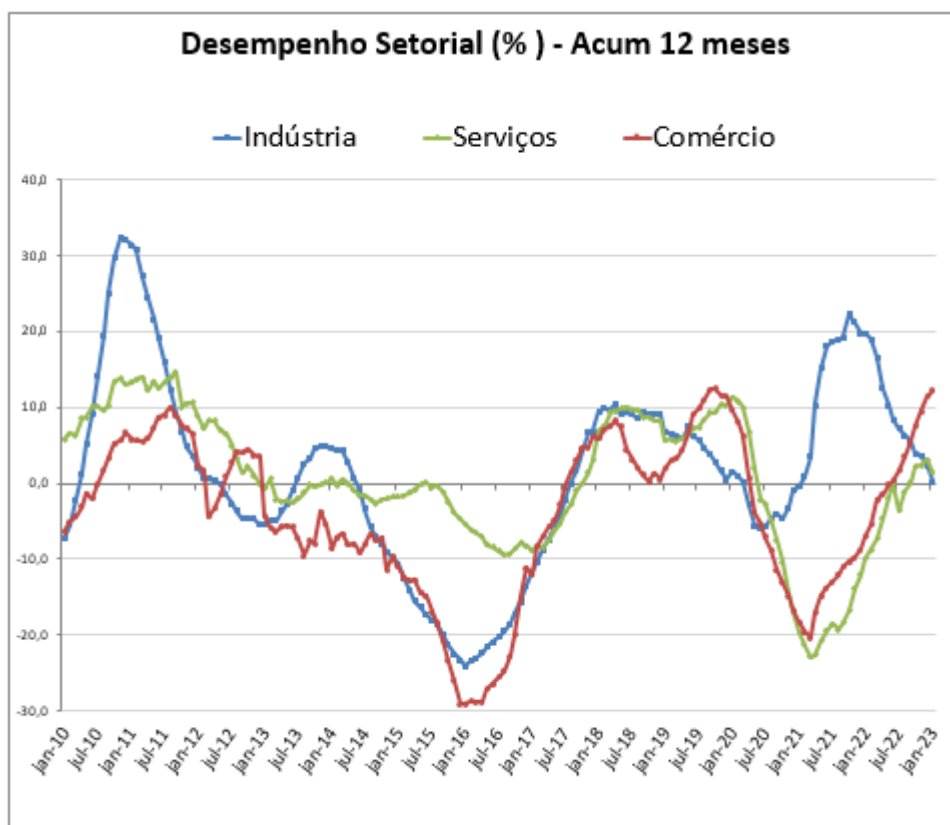

Evolução da Economia:

A evolução mensal da economia caxiense está apresentada no quadro a seguir:

Economia de Caxias do Sul (%)				
	Mês Atual/ Mês Ant.	Mesmo Mês Ano Anterior	Acumulado no ANO	Acumulado 12 MESES
jan/22	-2,1	8,4	8,4	6,4
fev/22	-5,3	2,2	5,3	6,6
mar/22	4,7	3,9	4,3	6,4
abr/22	-1,7	5,4	4,3	5,0
mai/22	3,0	10,3	5,3	4,9
jun/22	1,0	5,3	5,2	4,5
jul/22	2,0	-5,1	3,0	3,0
ago/22	4,9	7,5	3,5	3,7
set/22	3,2	7,0	3,8	3,9
out/22	-0,9	7,5	4,2	4,0
nov/22	3,0	6,1	4,3	4,2
dez/22	-4,2	2,1	4,1	4,1
jan/23	-3,3	1,8	1,8	2,6

A seguir, apresentamos o gráfico do desempenho da economia de Caxias do Sul, em que se verifica a variação do indicador acumulado de 12 meses e dos números índices com base 100 em janeiro de 2005.

Desempenho Economia Caxias do Sul

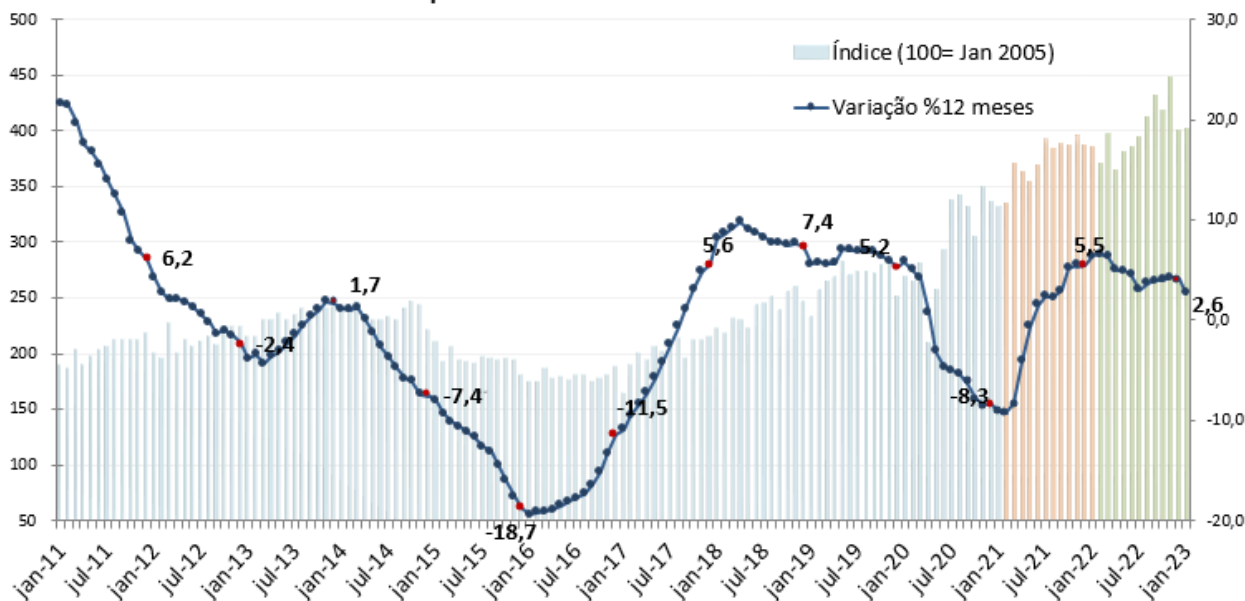

Indústria

Desempenho por Componente:

O desempenho da Indústria de Caxias do Sul apresentou o seguinte comportamento:

IDI/Caxias (%) - Janeiro				
	Mês Atual / Mês Ant.	Mesmo Mês / Ano Anterior	Acumulado no ANO	Acumulado 12 MESES
Utilização da Capacidade Instalada	-1,9	-2,3	-2,3	3,4
Horas Trabalhadas	-3,7	33,9	33,9	18,7
Compras Industriais	29,6	-32,1	-32,1	-10,8
Vendas Industriais	-9,8	-14,1	-14,1	-3,6
Massa Salarial	-17,5	11,3	11,3	10,8
IDI/Caxias	0,5	-8,6	-8,6	0,3

A atividade industrial de Caxias do Sul no mês de janeiro mostrou leve aceleração de 0,5% se comparada a dezembro. Os seus componentes são todos negativos, com exceção das compras industriais que foram 29,6% maiores que no mês anterior.

Ao se comparar janeiro de 2023 com janeiro de 2022 verifica-se desaceleração de -8,6%. Entre seus componentes, destaca-se o desempenho negativo das “Compras Industriais” que aparecem com -32,1% e Vendas Industriais com -14,1%, índices com dois dígitos, sinalizando queda significativa.

No indicador “acumulado 12 meses”, verifica-se estabilidade de 0,3%. Observa-se evolução significativa nas horas trabalhadas de 18,7% e também desempenho positivo no indicador da “Massa Salarial” (10,8%).

Desempenho no Mês e Evolução Mensal:

O desempenho mensal do IDI/Caxias está apresentado no quadro a seguir, mostra a evolução histórica nos últimos 12 meses. Pode-se observar que os indicadores “Mês Atual/Mês Anterior” e “Mesmo Mês Ano Anterior” são mais voláteis, apresentando oscilações acentuadas até mesmo entre o positivo e o negativo, enquanto os indicadores acumulados normalmente apresentam uma tendência, ou no ano em questão, ou em relação aos últimos 12 meses.

Índice de Desempenho Industrial (%)				
Mês	Mês Atual/ Mês Ant.	Mesmo Mês Ano Anterior	Acumulado no ANO	Acumulado 12 MESES
jan/22	0,6	17,1	17,1	19,8
fev/22	-3,3	9,2	13,1	18,9
mar/22	7,8	4,7	9,6	16,6
abr/22	-10,1	-4,7	5,7	12,4
mai/22	5,1	1,7	4,8	10,3
jun/22	1,2	-0,3	3,8	8,4
jul/22	2,6	-0,2	3,0	7,2
ago/22	4,4	3,5	2,9	6,3
set/22	5,0	5,3	3,0	5,5
out/22	-3,7	0,1	2,7	4,0
nov/22	8,4	5,6	3,0	3,6
dez/22	-12,4	-3,6	2,4	2,4
jan/23	0,5	-8,6	-8,6	0,3

Gráfico do Índice de Desempenho Industrial:

O gráfico a seguir permite visualizar o ciclo econômico da Indústria nos últimos anos, mostrando o desempenho mensal com base no número-índice de jan/2005 (base igual a 100 e a partir daí foi aplicada a variação percentual) e o indicador “acumulado 12 meses”, que se vê no quadro anterior.



Gráfico de Utilização da Capacidade Instalada:

No mês de janeiro a UCI foi de 77%, sendo que a média de ocupação da capacidade instalada, nos últimos doze meses, foi de 80%.

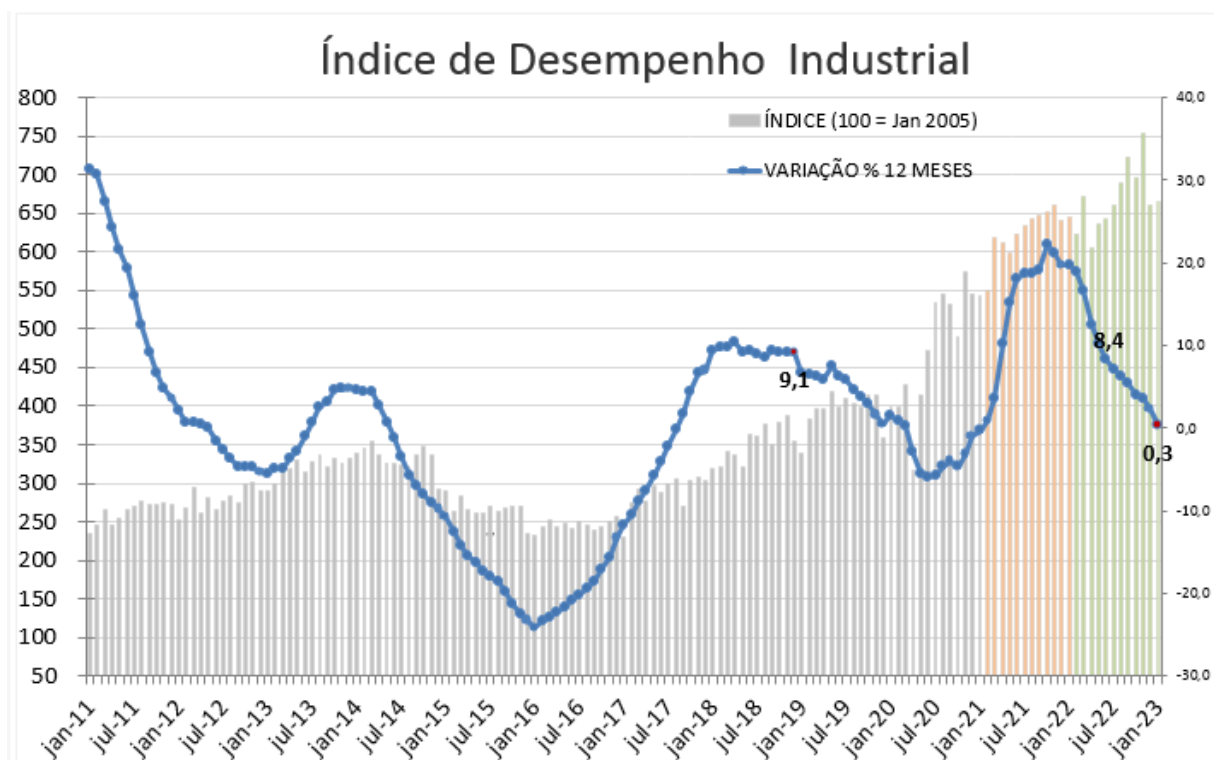
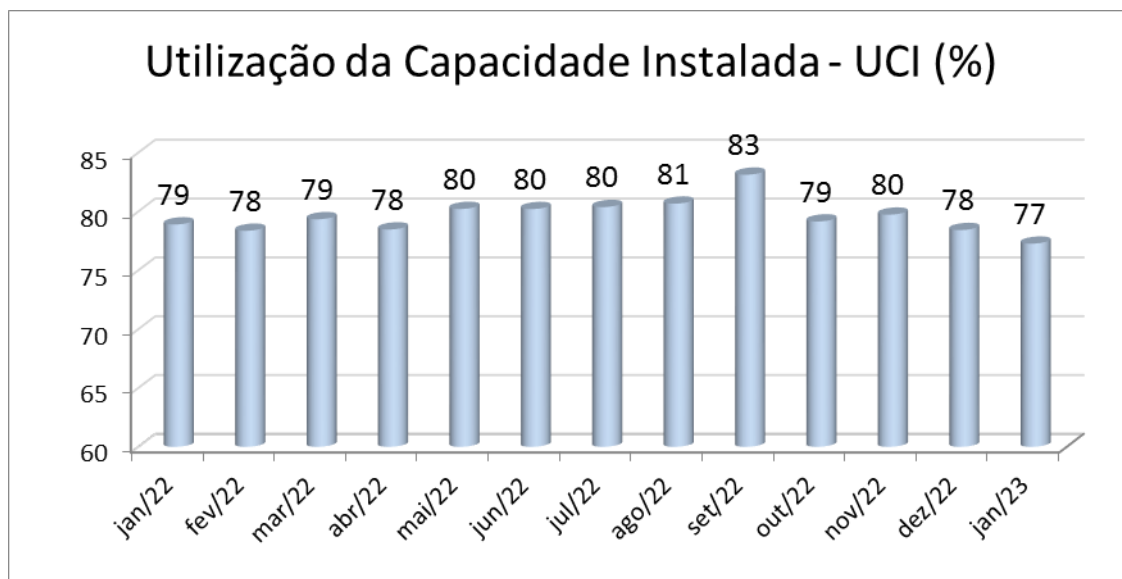

Serviços

A partir de janeiro de 2023 o indicador de serviços será a Receita Bruta dos Serviços e não mais o ISSQN (Imposto Sobre Serviços de Qualquer Natureza), utilizado até então.

Portanto, a tabela com o desempenho de serviços exposta abaixo tem a função apenas de evidenciar os resultados. Não cabe a comparação entre, por exemplo, o mês de dezembro e o mês de janeiro com os números ali registrados.

Para poder comparar janeiro de 2023 com janeiro de 2022, procedeu-se a uma atualização retroativa com o indicador novo. Desta forma, temos que em janeiro, o segmento apresentou queda de **-9,3%** em relação a dezembro. Quando comparado com janeiro de 2022, evidencia-se avanço de **16,7%**. Com estes dados, o setor de serviços apresenta ascensão no acumulado de doze meses de **1,4%**.

A evolução mensal do segmento **Serviços** está apresentada no quadro a seguir:

Desempenho Serviços (%)				
Mês	Mês Atual/ Mês Ant.	Mesmo Mês Ano Anterior	Acumulado no ANO	Acumulado 12 MESES
jan/22	-7,1	-1,7	-1,7	-9,9
fev/22	-9,6	-9,2	-5,5	-8,8
mar/22	3,1	-6,3	-5,7	-7,3
abr/22	10,0	17,1	-0,4	-4,6
mai/22	-2,5	22,9	3,9	-1,9
jun/22	2,0	13,3	5,4	0,0
jul/22	-0,4	-24,6	-0,7	-3,7
ago/22	5,7	9,0	0,5	-1,1
set/22	3,3	5,2	1,0	0,1
out/22	3,2	17,7	2,7	2,1
nov/22	-4,2	3,9	2,7	2,3
dez/22	4,6	6,8	3,1	3,1
jan/23	-9,3	16,7	16,7	1,4

Comércio

O Comércio apresenta queda de **-5%** em janeiro se comparado a dezembro. Quando comparado com o mesmo período do ano anterior evidenciamos avanço de **8,5%**, e no indicador “Acumulado 12 meses” temos índice de **12,2%**.

A evolução mensal do **Comércio** está apresentada no quadro a seguir:

Desempenho Comércio (%)				
Mês	Mês Atual/ Mês Ant.	Mesmo Mês Ano Anterior	Acumulado no ANO	Acumulado 12 MESES
jan/22	-2,1	-1,5	-1,5	-7,0
fev/22	-4,4	0,0	-0,7	-5,4
mar/22	-2,2	19,5	5,2	-2,2
abr/22	4,5	16,6	7,9	-1,5
mai/22	5,7	15,4	9,4	-0,2
jun/22	-1,4	8,5	9,3	0,3
jul/22	4,1	13,2	9,8	1,7
ago/22	5,3	17,2	10,8	3,6
set/22	-2,7	15,4	11,3	5,5
out/22	0,5	12,9	11,4	7,5
nov/22	-1,1	11,5	11,4	9,5
dez/22	6,0	11,9	11,4	11,4
jan/23	-5,0	8,5	8,5	12,2

Informações Complementares

A fim de complementar as informações de desempenho econômico, seguem dados relativos às áreas de **Emprego** e **Comércio Exterior**.

Mercado de Trabalho:

Evolução Mensal:

O quadro a seguir mostra o desempenho do mercado formal de trabalho:

Setor	Janeiro				
	Adm.	Des.	Saldo	Estoque	Var. %
Agropecuária	597	191	406	2.619	18,35%
Comércio	2.188	2.380	-192	70.041	-0,27%
Construção	189	188	1	4.071	0,02%
Indústria	1.548	1.512	36	27.361	0,13%
Serviços	2.284	2.141	143	54.530	0,26%
Total	6.806	6.412	394	158.622	0,25%

Fonte: Novo CAGED

No mês de dezembro Caxias do Sul contou com um estoque de 158.622 empregos, registrou-se 6.806 admissões e 6.412 desligamentos, resultando na criação de 394 empregos formais. A agropecuária foi o setor que mais abriu empregos, com criação de 406 vagas, seguido pelo setor de serviços (143), indústria (36) e construção (1). O Comércio foi o único setor que apresentou saldo negativo no período, com 192 empregos fechados.

A evolução do mercado de trabalho de Caxias do Sul está apresentada no próximo quadro:

Mês	Indústria/ Construção Civil		Comércio		Serviços / Agropecuária		Total	
jan/22	70.318	604	26.907	-223	55.591	294	152.816	675
fev/22	71.695	1.377	26.883	-24	56.243	652	154.821	2.005
mar/22	72.110	415	26.906	23	56.131	-112	155.147	326
abr/22	72.565	455	27.142	236	56.179	48	155.886	739
mai/22	72.933	368	27.331	189	56.183	4	156.447	561
jun/22	73.748	815	27.319	-12	56.251	68	157.318	871
jul/22	74.690	942	27.315	-4	56.319	68	158.324	1.006
ago/22	75.352	662	27.376	61	56.700	381	159.428	1.104
set/22	75.666	314	27.352	-24	56.772	72	159.790	362
out/22	76.076	411	27.558	206	57.176	403	160.810	1.020
nov/22	75.956	-120	27.640	82	57.471	295	161.067	257
dez/22	74.303	-1.653	27.325	-315	56.600	-871	158.228	-2.839
jan/23	74.112	37	27.361	-192	57.149	549	158.622	394

Fonte: Novo Caged - ME

***OBS.:** Seguindo a definição usada pelo sistema RAIS/CAGED, Saldo é a diferença entre admitidos (início de vínculo empregatício) e desligados (fim de vínculo empregatício). O saldo positivo indica criação de novos postos de trabalho, enquanto o saldo negativo indica extinção de postos de trabalho. Os saldos dos meses anteriores contam com ajustes. A Variação Relativa (Var. %) do emprego no mês toma como referência o estoque no final do mês anterior. O Estoque é o número de empregos formais. O Acumulado Ano indica as oscilações no saldo durante o ano vigente e os 12 meses toma como referência a soma dos saldos dos últimos doze meses e a Var % indica a variação dos últimos 12 meses.

Evolução Histórica:

Neste quadro temos a evolução histórica do emprego formal na cidade de Caxias do Sul.

Mercado de Trabalho - Estoque					Variação	
	Indústria/ Constr. Civil	Comércio	Serviços/ Agricultura	Total	Absoluta	Relativa
2005	65.756	18.919	42.566	127.182	2.856	2,3%
2006	70.703	19.447	44.844	134.994	7.812	6,1%
2007	78.842	21.230	47.084	147.156	12.162	9,0%
2008	83.387	22.346	51.250	156.983	9.827	6,7%
2009	80.044	23.273	53.994	157.311	328	0,2%
2010	90.944	25.781	54.747	171.472	14.161	9,0%
2011	96.393	26.409	55.451	178.253	6.781	4,0%
2012	92.787	27.315	59.766	179.868	1.615	0,9%
2013	91.166	27.846	60.782	179.794	-74	0,0%
2014	87.927	28.328	62.129	178.384	-1.410	-0,8%
2015	75.779	27.657	61.174	164.610	-13.774	-7,7%
2016	67.810	27.691	60.268	155.769	-8.841	-5,4%
2017	67.024	27.563	59.143	153.730	-2.039	-1,3%
2018	69.607	27.130	60.604	157.341	3.611	2,3%
2019	68.419	26.497	55.746	150.662	-6.679	-4,2%
2020	65.827	26.192	52.554	144.573	-6.089	-4,0%
2021	69.714	27.130	55.297	152.141	7.568	5,2%
2022	74.303	27.325	56.600	158.228	6.087	4,0%
2023	74.112	27.361	57.149	158.622	394	0,2%

Fonte: RAIS / Caged/ Novo Caged - ME

Desempenho da Economia x Mercado de Trabalho Formal:

O gráfico a seguir mostra um comparativo entre a evolução **mensal** da economia e os postos de trabalho, levando-se em consideração o “Acumulado 12 Meses”.

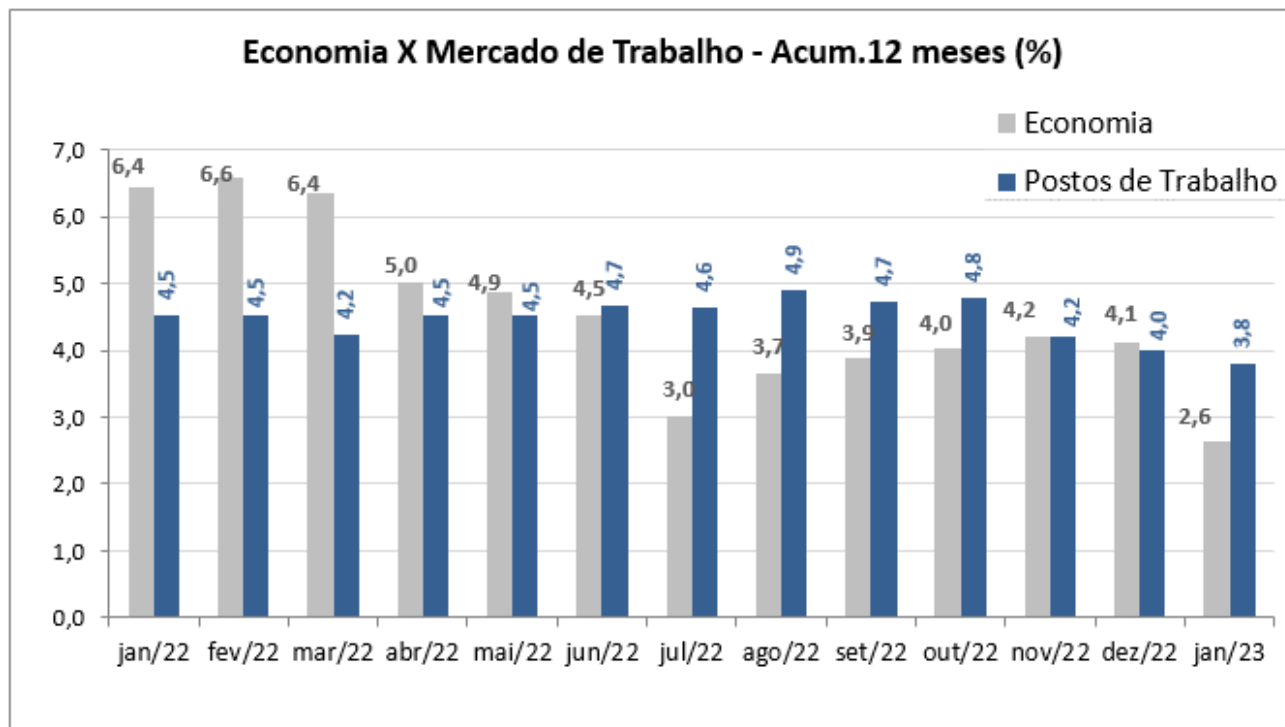

O gráfico mostra a relação direta entre o ritmo da atividade econômica e a geração de novos postos de trabalho formal na cidade de Caxias do Sul, de 2008 a 2022, utilizando-se o indicador “Acumulado 12 Meses”.

Economia X Mercado de Trabalho - Acum.12 meses(%)

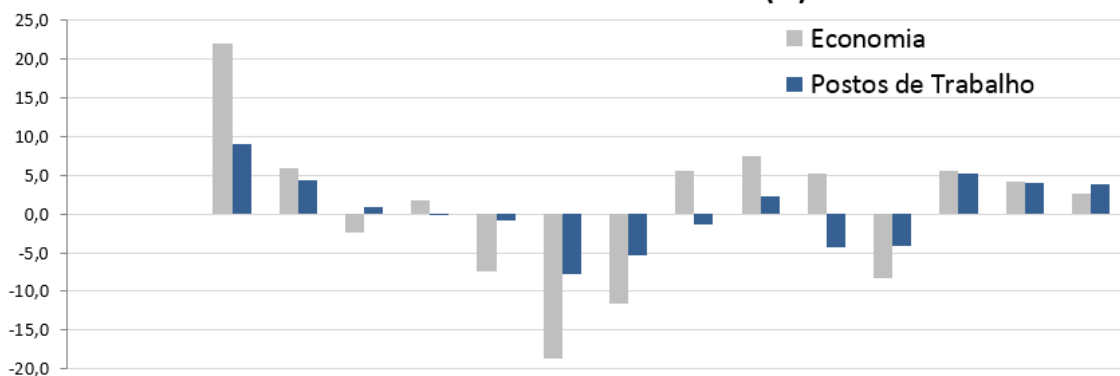

	dez/10	dez/11	dez/12	dez/13	dez/14	dez/15	dez/16	dez/17	dez/18	dez/19	dez/20	dez/21	dez/22	jan/23
■ Economia	22,1	6,0	-2,4	1,7	-7,4	-18,7	-11,5	5,6	7,4	5,2	-8,3	5,5	4,1	2,6
■ Postos de Trabalho	9,0	4,4	0,9	0,0	-0,8	-7,7	-5,4	-1,3	2,3	-4,2	-4,0	5,2	4,0	3,8

Mercado Externo:

O comportamento das atividades ligadas ao comércio internacional na economia de Caxias do Sul está apresentado, resumidamente, nos quadros e gráficos abaixo. Os dados foram extraídos do site do Ministério do Desenvolvimento, Indústria e Comércio Exterior.

Valores Mensais Balança Comercial (US\$ FOB Milhões)			
Mês	Exportação	Importação	Saldo
jan/22	44	44	0
fev/22	44	40	5
mar/22	59	48	12
abr/22	54	38	16
mai/22	67	44	23
jun/22	57	47	10
jul/22	64	38	27
ago/22	70	43	27
set/22	67	45	22
out/22	79	45	34
nov/22	91	46	45
dez/22	79	31	48
jan/23	55	50	4
Acm 12 meses	787	514	273

Em janeiro, tanto o desempenho das exportações reduziu quanto o resultado das importações aumentou em relação ao mês de dezembro, o resultado do saldo na balança comercial foi menor que o mês anterior.

No gráfico abaixo, verifica-se o *volume* (em US\$ milhões) registrado pelo comércio internacional, através da comparação das exportações e importações, trazendo a evolução histórica desde 2008 até o mês apresentado.

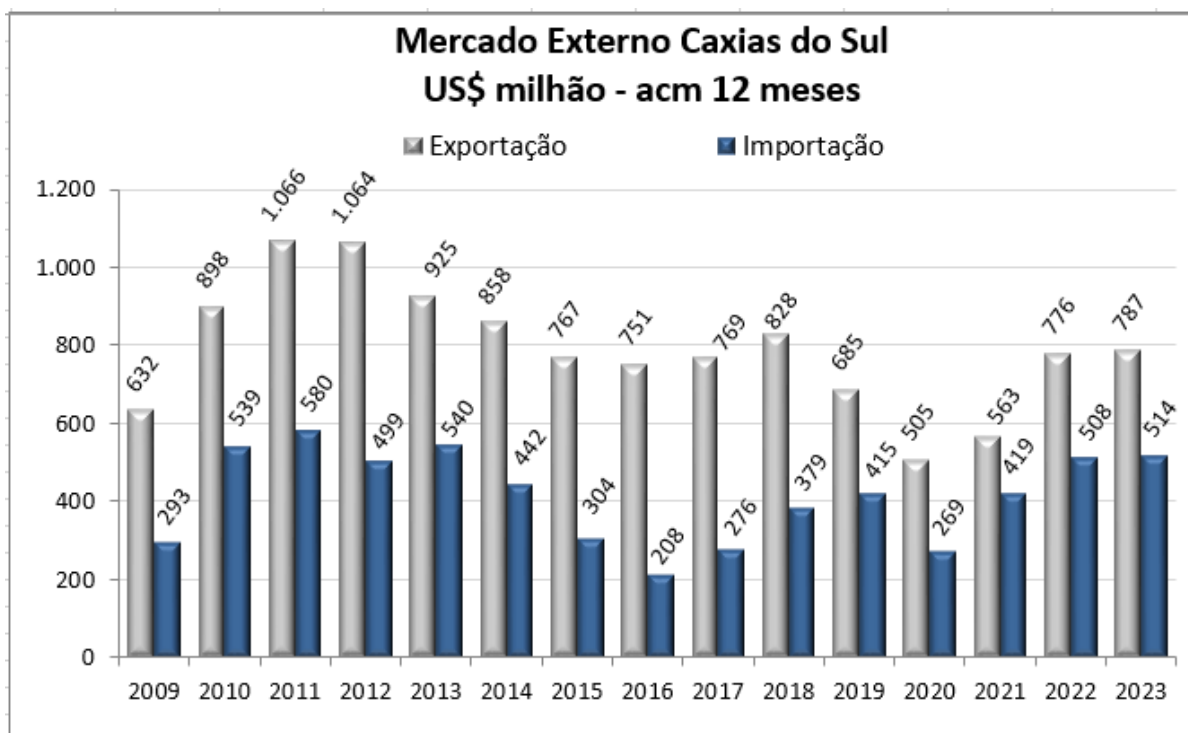

Desempenho:

O comércio internacional apresentou o seguinte desempenho:

Comércio Internacional (%) - JANEIRO				
	Mês Atual/ Mês Ant.	Mesmo Mês Ano Anterior	Acumulado no ANO	Acumulado 12 MESES
EXPORTAÇÃO	-30,8	23,6	23,6	39,6
IMPORTAÇÃO	64,7	15,0	15,0	20,4
SALDO BC	-91,0	779,9	779,9	99,3

Em janeiro o saldo da balança comercial diminuiu em relação a dezembro (-91%). O desempenho é extremamente positivo em relação ao mesmo período do ano anterior (779,9%) e no acumulado de doze meses (99,3%). Cabe ressaltar que as dificuldades de custo e de logística impactaram negativamente, prejudicando o comércio internacional.

Balança Comercial:

Acompanhe a evolução do Comércio Internacional através do indicador “Acumulado 12 Meses” em percentual (quadro abaixo):

Balança Comercial (%) - Acm 12 m			
Mês	Exportação	Importação	Saldo
dez/21	11,6	55,5	-38,6
jan/22	14,5	55,3	-37,1
fev/22	16,2	56,4	-37,8
mar/22	17,0	53,3	-34,3
abr/22	16,7	38,4	-19,5
mai/22	19,5	37,3	-12,2
jun/22	21,9	35,8	-5,6
jul/22	25,0	30,1	13,3
ago/22	31,1	30,1	33,6
set/22	33,5	28,6	47,0
out/22	37,6	25,3	76,8
nov/22	38,8	22,8	88,8
dez/22	37,8	21,1	86,1
jan/23	39,6	20,4	99,3

Composição dos bens comercializados com o Mercado Externo:

Detalhando um pouco mais o mercado externo, vemos os gráficos com a composição das principais mercadorias transacionadas no ano em questão (em %).

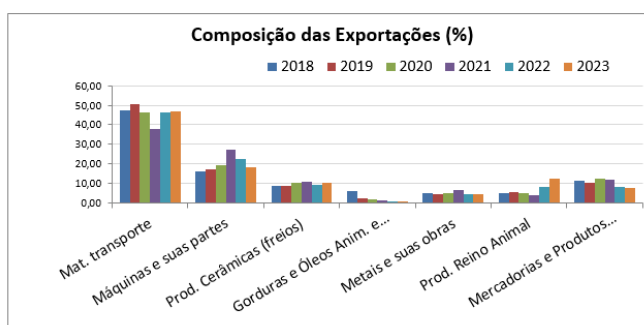
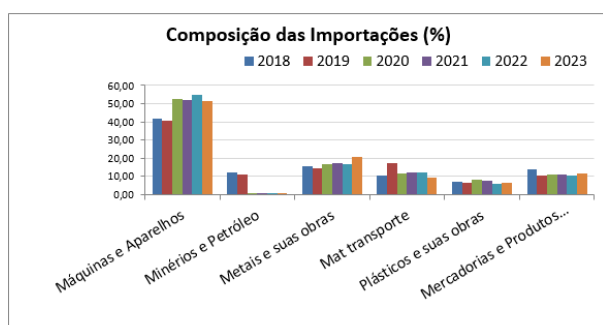

Em 2023, 51% das importações referem-se a máquinas e aparelhos, e com relação as exportações, 47% correspondem a materiais de transporte.

Origem e destinação dos bens comercializados com o Mercado Externo:

O gráfico a seguir identifica os principais países de onde se originam as importações e para quais países são destinadas as mercadorias que exportamos.

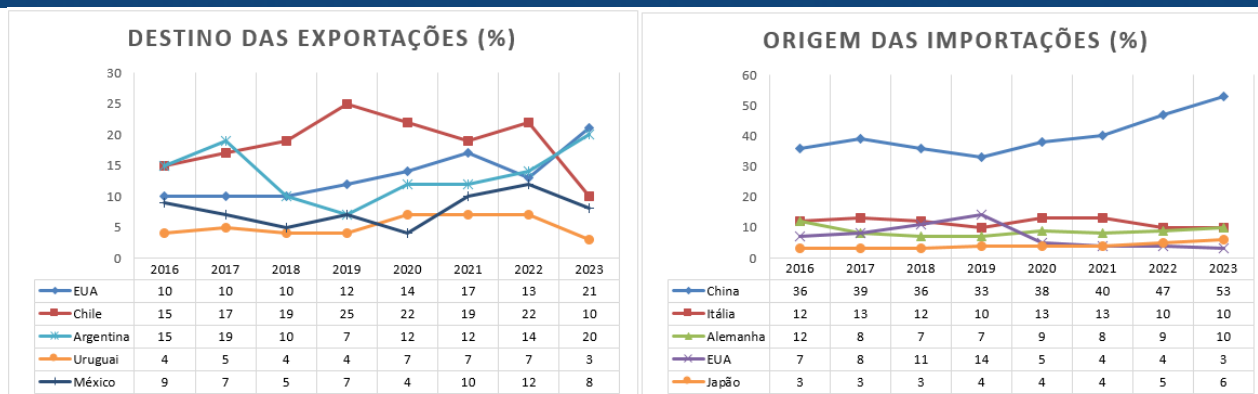

Nas exportações, destaca-se o desempenho das vendas para os EUA, Argentina, Chile e México. Já nas importações os destaques são China, Itália e Alemanha.

Metodologia

Composição:

A economia de Caxias do Sul é composta por diversos setores, agrupados em três grandes grupos: Indústria, Comércio e Serviços. A participação de cada grupo na economia é considerada como segue:

- Indústria: 53,4%;
- Comércio: 17% e
- Serviços: 29,6%.

Indicadores de Desempenho:

Para avaliar o desempenho econômico, são considerados os seguintes indicadores:

- Indústria: IDI (Índice de Desempenho Industrial)
- Comércio: Termômetro de Vendas (CDL)
- Serviços: ISSQN (Imposto Sobre Serviços de Qualquer Natureza) até dezembro 2022, e Receita Bruta a partir de janeiro de 2023.

Avaliação Temporal:

A fim de propiciar uma avaliação abrangente da situação econômica, são utilizados indicadores calculados em função do período de tempo considerado, como segue:

- Em relação ao mês anterior: calcula-se a variação do mês presente sobre o anterior descontando-se a inflação, conforme critério descrito a seguir.
- Em relação ao mês do ano anterior: calcula-se a variação do mês presente sobre o mesmo mês do ano anterior descontando-se a inflação, conforme critério descrito a seguir.
- Em relação ao ano: calcula-se a variação do ano até mês presente sobre o mesmo período do ano anterior descontando-se a inflação, conforme critério descrito a seguir.
- Em relação aos 12 meses: calcula-se a variação dos últimos 12 meses até mês presente sobre o mesmo período dos anos anteriores descontando-se a inflação, conforme critério descrito a seguir.

Avaliação em Bases Reais:

A fim de que haja consistência na avaliação, os resultados obtidos são deflacionados por índices de inflação. Os índices utilizados são os seguintes:

- Os dados relativos ao desempenho das vendas e das compras da Indústria são deflacionados pelo IPA-DI, Índice de Preços no Atacado - Disponibilidade Interna, da Fundação Getúlio Vargas.
- Os dados relativos ao desempenho dos salários da Indústria são deflacionados pelo IPCA, Índice Nacional de Preços ao Consumidor - Amplo, do IBGE.
- Os dados relativos ao desempenho da arrecadação ISSQN e Comércio são deflacionados pelo IGP-DI, Índice Geral de Preços - Disponibilidade Interna, da Fundação Getúlio Vargas.

Câmara de Indústria Comércio e Serviços de Caxias do Sul

Presidente

Celestino Oscar Loro

Diretoria de Planejamento, Economia e Estatística

Vice-presidente

Indústria – Ruben Antonio Bisi

Comércio – Idalice Terezinha Manchini

Serviços – Eduardo Michelin

Alexander Messias

Astor Milton Schmitt

Joarez José Piccinini

Maria Carolina Rosa Gullo

Marcos Rossi Victorazzi

Tarciano Mélo Cardoso